Wilma

WILMAN SUUNTA

Yhdessä kohti opetuksen tulevaisuutta

On Syksy 2029 – Rutiinit hoituvat taustalla, tieto kulkee itsestään ja kouluarjessa vallitsee tyyneys, selkeys ja mielenrauha.

Tiekartta 2026–2029

Ke 27.11. · klo 19:00 · Clarion Helsinki Airport

Yhdessä kohti opetuksen tulevaisuutta

”Paras asiakaspäivä ikinä!”







Wilman asiakaspäivä 2026

Tervetuloa – Wilma Asiakaspäivät 2027 Tampereella →

Wilma

Opetuksen tulevaisuus

Wilma





Wilma

Tulevaisuus · Mitä on luvassa?

Tehokas opetus AI-natiivissa maailmassa

Vähemmän hallintoa, enemmän aikaa johtaa, kohdata ja ennakoida.

ARKI TÄNÄÄN

60 %

opettajista kokee, että sivutehtävät vievät usein aikaa perustyöltä. OAJ, työolobarometri 2026

1/4

rehtoreista oli uupuneita – suurimmat kuormittajat: työmäärä ja kiire. Rehtoribarometri 2024

Linjaa ensin

Koulutuksen järjestäjä linjaa tekoälyn käytön ennen käyttöönottoa. OKM ja OPH, tekoälysuositukset 2025

MITÄ SE TARKOITTAA WILMASSA

Ennakoiva tilannekuva

Yksi näkymä: mihin huomio kannattaa suunnata tänään.

Rutiinit taustalle

Kirjaukset ja koosteet hoituvat – aikaa oppilaille.

Huoli nousee esiin ajoissa

Muutokset poissaoloissa näkyvät, kun vielä ehtii auttaa.

Tekoäly ehdottaa, ihminen päättää

EU:ssa isännöity, jäljitettävä, tekoälyasetuksen mukainen.

Wilma

Kohti

Kun arki sujuu, jää aikaa tärkeimmälle

Aikaa vapautuu

Hallinnosta säästetty tunti on tunti opetukselle.

Kevyempi kuorma

Vähemmän virheitä, manuaalista toistoa ja monimutkaisuutta.

Parempi keskittyminen

Tehtävät onnistuvat ja tiedät selkeästi, mihin keskittyä.

Vapautuva potentiaali

Enemmän aikaa, tietoa ja kykyä tukea kaiken kasvua.

Älykkäämpi ohjaus

Selkeä yleisnäkymä ja varhaiset merkit, jotta tukea tarjotaan ajoissa.

Wilma

Missä olemme, mihin menemme

Neljä lupausta. Yksi määränpää.



Vähemmän käsityötä

Tehokkaammat prosessit

Eheästi virtaava tieto

Wilma

Lupaus 1 · Vahva perusta

Yhtenäinen pohja, sujuvampi arki

1 · Vakioitu uusi tietomalli
Nyt – 2027 · Primus ja uudet rajapinnat

2 · Hallittu siirtymä ja Wilma API
2027–2028 · Siirtymä vakioituun tietomalliin

3 · Uuden sukupolven Wilma
2029 · Primuksen tilalla uusittu Wilma



Arki jatkuu katkeamatta
Primus ja PrimusQuery pysyvät rinnalla, kunnes niille ei ole enää tarvetta.

Hallittu, vaiheistettu siirtymä
Yhteinen selkäranka, omat laajennokset – laatunäkymä näyttää tien.

Uutta arvoa
Uudet toiminnot, integraatiot ja kumppanipalvelut.

Wilma

Lupaus 1 · Vahva perusta

Yhtenäinen pohja, sujuvampi arki

1 · Vakioitu uusi tietomalli
Nyt – 2027 · Primus ja uudet rajapinnat

2 · Hallittu siirtymä ja Wilma API
2027–2028 · Siirtymä vakioituun tietomalliin

3 · Uuden sukupolven Wilma
2029 · Primuksen tilalla uusittu Wilma



Arki jatkuu katkeamatta
Primus ja PrimusQuery pysyvät rinnalla, kunnes niille ei ole enää tarvetta.

Hallittu, vaiheistettu siirtymä
Yhteinen selkäranka, omat laajennokset – laatunäkymä näyttää tien.

Uutta arvoa
Uudet toiminnot, integraatiot ja kumppanipalvelut

Wilma

Lupaus 1 · Vahva perusta

Yhtenäinen pohja, sujuvampi arki

1 · Vakioitu uusi tietomalli
Nyt – 2027 · Primus ja uudet rajapinnat

2 · Hallittu siirtymä ja Wilma API
2027–2028 · Siirtymä vakioituun tietomalliin

3 · Uuden sukupolven Wilma
2029 · Primuksen tilalla uusittu Wilma



Arki jatkuu katkeamatta
Primus ja PrimusQuery pysyvät rinnalla, kunnes niille ei ole enää tarvetta.

Hallittu, vaiheistettu siirtymä
Yhteinen selkäranka, omat laajennokset – laatunäkymä näyttää tien.

Uutta arvoa
Uudet toiminnot, integraatiot ja kumppanipalvelut.

Wilma

Lupaus 2 · Uusitut palvelut

Yhtenäinen, uuden sukupolven Wilma

OPETTAJA
Kirjaa kerran.

REHTORI
Koulu yhdellä silmäyksellä.

PÄÄKÄYTTÄJÄ
Monitoroi ja ennakoi, reagoi tarvittaessa.

HUOLTAJA JA OPPILAS
Oikea-aikainen tieto omaan puhelimeen.

Uusitut palvelut, personoitu rooleille

Ensimmäisenä uusitut Viestintä, Tapahtumat ja Wilma Mobiili – yhtenäisellä käyttökokemuksella, palvellen roolikohtaisia tarpeita saavutettavasti.

Jokaiselle oma Wilma

Älykkäät työnkulut

Nopeammat ja helpommat prosessit eheästi virtaavan datan pohjalta.

Wilma Design System määrittää yhtenäisen käyttökokemuksen ja vuorovaikutusmallit.

Vakioidun tietomallin päällä

Wilma laajennettavaksi alustaksi

Omat Wilman lisäpalvelut kuten Wilma Noti ja kumppaneiden kautta tuodut kuten Wilma Planner.

Helppo integroitavuus

Lupaus 3 · AI-avustajat ja automaatio

Näkymätön myötätuuli

Wilma häipyy arjen taustalle ja nostaa esiin sen, mikä on tärkeää – oikeaan aikaan, oikealle ihmiselle.

”Hei opettaja, laadinko viestin 3A huoltajille huomisesta retkestä?”

- Päivän kooste
- Ennakoivat signaalit
- Rutiinit taustalle (KOSKI, DVV)
- Kysy ja hae omalla kielelläsi
- Automaattiset käännökset eri kielille

Omat avustajat rehtorille, koulusihteerille ja pääkäyttäjälle.

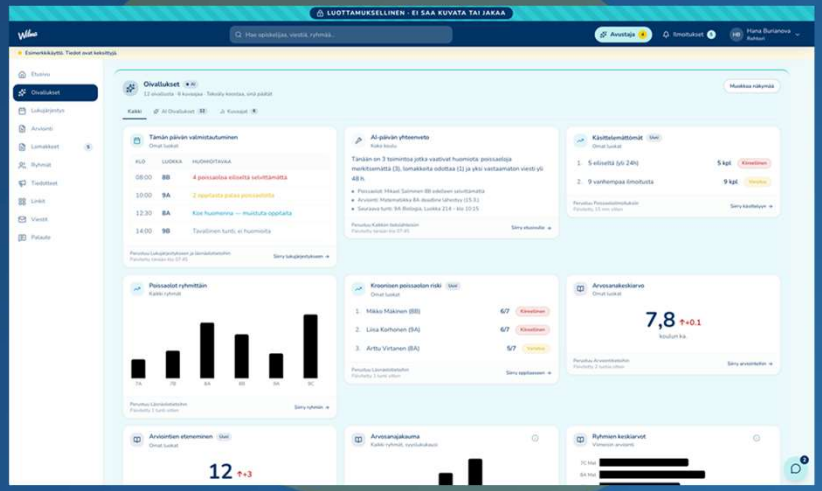

Konsepti: Oivallukset ja tilannekuva · Tekoäly ja automaatio nivoutuvat tehostavaksi osaksi arjen käyttökokemusta.

Ihminen päättää · EU-isännöity ja jäljitettävä · EU:n tekoälyasetuksen mukainen

Wilma

Lupaus 4 · Saumaton opetuksen alusta

Helpot integraatiot ja lisäpalvelut



ASIAKAS HALLINNOI

Wilma Connect

Yksi näkymä siihen, kuka saa mitä tietoa. Pääsy päälle ja pois hallitusti.

KUMPPANI LIITTYY

Turvalliset rajapinnat

Integraatiot eivät rikkoudu, kun Wilma uudistuu. Jokainen käyttö lokitetaan.

HELPPO LAAJENNETTAVUUS

Palvelukauppa

Lisäpalvelu itsepalveluna: valitse, hyväksy oikeudet ja ehdot – käytä.

Neljä lupausta · Wilma uudistuu

Luomme uudenlaisen arjen sujuvuuden

1 Vahva perusta

Ydin modernisoituu

2 Uusitut palvelut

Uuden sukupolven Wilma

3 AI-avustajat & automaatio

Näkymätön myötätuuli

4 Saumaton opetuksen alusta

Helpot integraatiot ja lisäpalvelut

Wilma

Yhdessä

Wilma

Aikataulut ovat suuntaa antavia.
Roadmap tarkentuu yhdessä asiakkaiden kanssa vuoropuhelussa.

Roadmap 2026–2029

Näin Wilman uudistus etenee.



1 Kurren korvaaminen selventäminen; Mitä kautta korvaantuu?

Karri Hosainov; 6.11.2026

Wilma

Lupaus 1 · Lupaus 2 · Lupaus 3 · Lupaus 4

Roadmap · Mitä on tulossa

Mitä rakennamme nyt – ja mitä tutkimme.

Suunnitelmat tarkentuvat palautteenne pohjalta. Valmistuneista kerromme Wilma-tiedotteissa.

Kehityksessä

Rakennamme parhaillaan.

- Uudet mobiilisovellukset
- Uudistettu viestintä ja haku
- Tapahtumat ja kutsut
- Saavutettavuusparannukset
- Wilma Planner: Monivuosisuunnittelu
- Moderni pilviympäristö
- Reaaliaikainen tiedonkulku
- Ilmoitukset ja notifikaatiot

Tutkimme

Selvitämme yhdessä teidän kanssanne.

- Osaamistakuu ja uudet OPSit
- Viestiavustaja ja kääntäjä
- Kutsumanimen käyttö
- Turvalliset rajapinnat
- Palvelukauppa ja Wilma Connect
- Uusi etusivu ja kirjautuminen
- Pääkäyttäjän uudet työkalut
- Datan laadun näkymä
- Asiakirjat yhteen paikkaan

Tulevaisuuden mahdollisuuksia

Ideoita – ei vielä päätöksiä.

- Opettajan mobiilisovellus
- Tekoälyagentit arjen tehtäviin
- Tekoäly opetussuunnitelmassa
- Opettajan tekoälyavustaja
- Työajankirjaus ammatilliseen

Puuttuuko jotain?
Kerro työpajoissa ja ständeillä.

Wilma

Lupaus 2 · Uudet mobiilisovellukset

Tärkein yhdellä silmäyksellä.

Täysin uudet iOS ja Android mobiilisovellukset.
Viestit, ilmoitukset ja arjen tieto puhelimessa.

Wilma · nyt
Tuntimerkinnät: 1 selvitettävä

- Natiivi iOS ja Android
- Nopeampi ja sujuvampi
- Saavutettavuus sisäänrakennettuna
- Toimii nykyisen Wilman kanssa
- Kehitetään yhdessä käyttäjien kanssa

Huoltajalle ja opiskelijalle – toimintoja lisätään vaiheittain.

Testivaiheessa nyt · Kokeile ensimmäisinä Suomessa

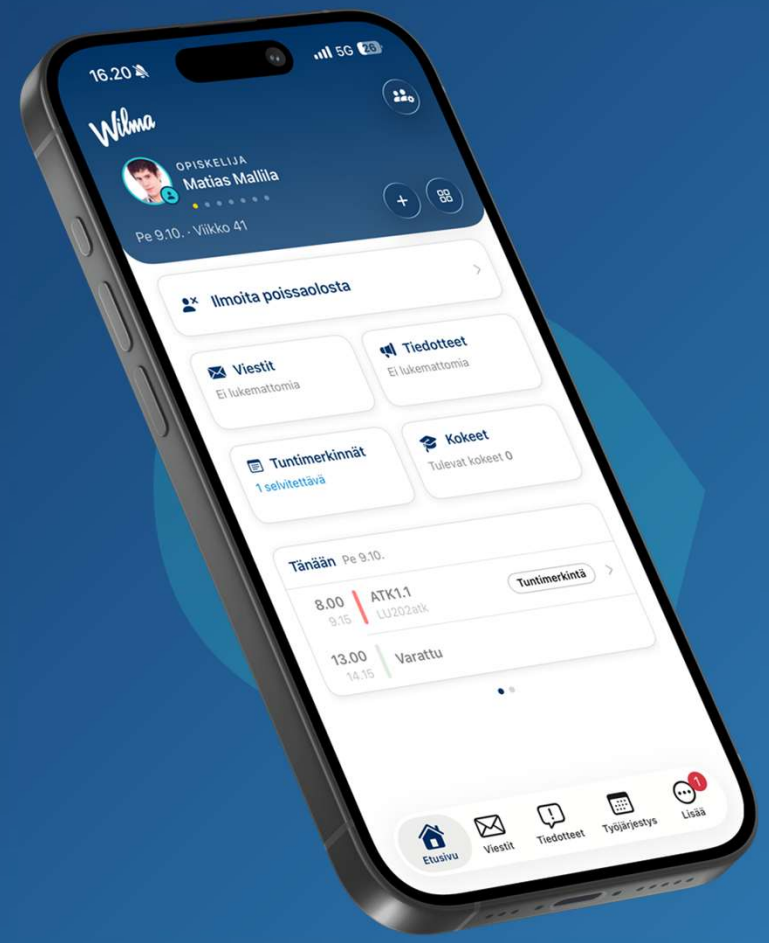

Wilma

Lupaus 2 · Uusi viestintä ja tapahtumakutsut

Viestit perille, katkeamatta.

Uusittu palvelu tulossa pian koko Suomeen.

Sujuvampi ja helpompi viestintä kodin ja koulun välillä

- Tutut ominaisuudet
- Uusia tehostavia toimintoja
- Helppokäyttöisempi käyttöliittymä
- Laajempi haku
- Luonnokset tallessa automaattisesti

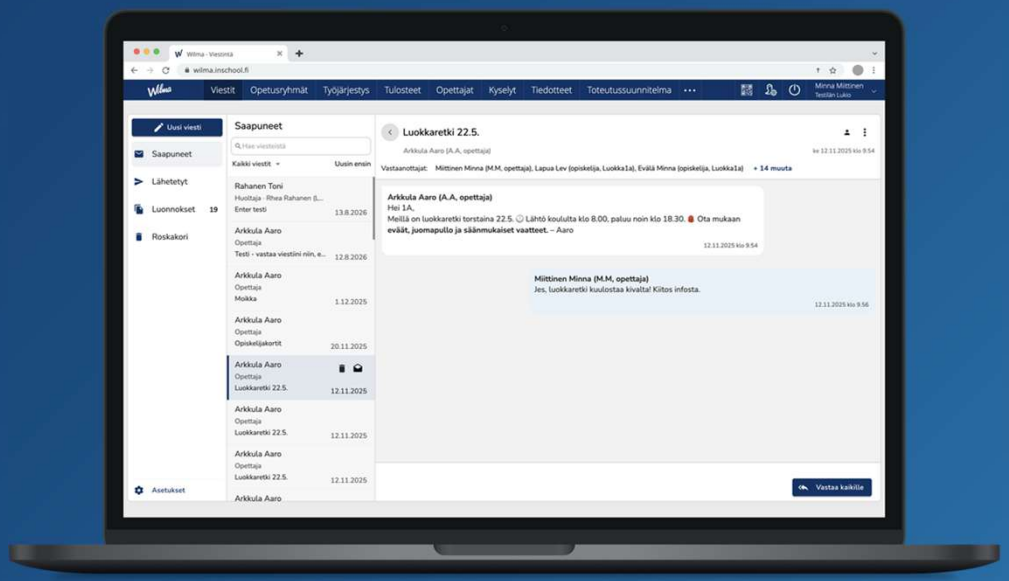

Wilma

Tule mukaan · Wilman fokusryhmät

Kehitetään Wilmaa yhdessä.

Fokusryhmissä aidot käyttäjät ja asiakkaat ideoivat, testaavat ja kehittävät Wilmaa kanssamme. Ilmoittaudu mukaan – haluamme kuulla juuri sinua.

1. **Vaikuta ja muovaa Wilman suuntaa**
   Kerro ajoissa, toimiiko ratkaisu teidän arjessanne.
2. **Pysy kehityksen aallonharjalla**
   Sisäpiirin näkemys tulevasta – ja aikaa valmistautua muutoksiin.
3. **Näe palautteesi vaikutus**
   Ideoidaan, testataan ja kehitetään yhdessä – ihan alusta alkaen.

”Ennakkotieto tulevasta auttoi isossa organisaatiossa valmistautumaan tulevaan.” – Satu Alakoski, Tampereen kaupunki

Ilmoittaudu QR-koodilla

Wilma Planner

Wilma ja tekoäly


Wilma
ILMOITTAUDU
Wilma
Asiakaspäivään 2027
Tampere-talo · 2.11.2027
Skannaa QR-koodi ja varaa paikkasi – tervetuloa Tampereelle!
Ilmoittaudu tästä

Wilma

Yhdessä kohti opetuksen tulevaisuutta.